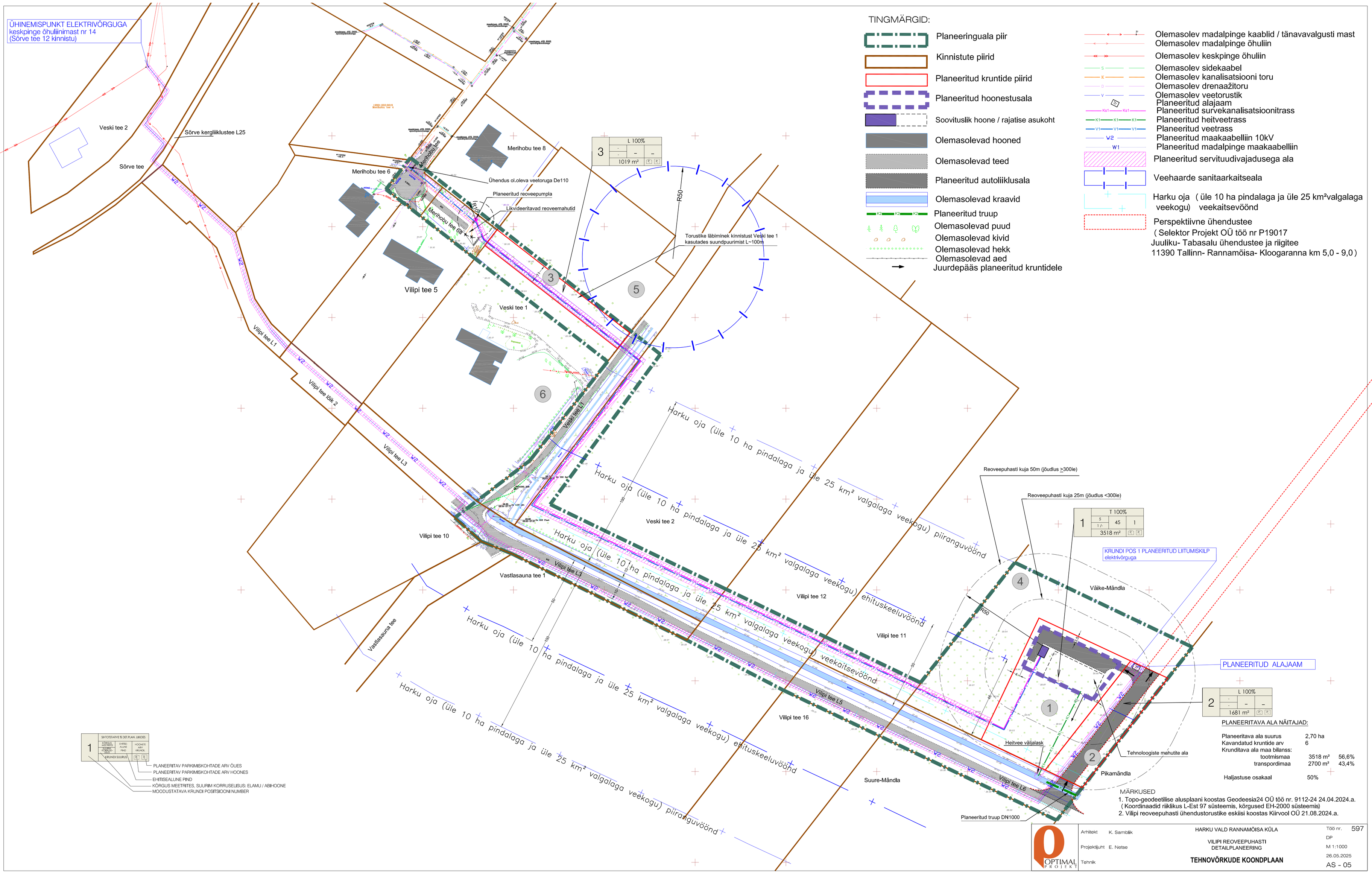

TINGMÄRGID:

- Planeeringuala piir
- Kinnistute piirid
- Planeeritud kruntide piirid
- Planeeritud hoonestusala
- Soovituslik hoone / rajatise asukoht
- Olemasolevad hooned
- Olemasolevad teed
- Planeeritud autoliiklusala
- Olemasolevad kraavid
- Planeeritud truup
- Olemasolevad puud
- Olemasolevad kivid
- Olemasolevad hekk
- Olemasolevad aed
- Juurdepääs planeeritud kruntidele
- Olemasolev madalpinge kaablid / tänavavalgusti mast
- Olemasolev madalpinge õhuliin
- Olemasolev keskpinge õhuliin
- Olemasolev sidekaabel
- Olemasolev kanalisatsiooni toru
- Olemasolev drenaažitoru
- Olemasolev veetorustik
- Planeeritud alajaam
- Planeeritud survekanalisatsioonitrass
- Planeeritud heitveetrass
- Planeeritud veetrass
- Planeeritud maakaabelliin 10kV
- Planeeritud madalpinge maakaabelliin
- Planeeritud servituudivajadusega ala
- Veehaarde sanitaarkaitseala
- Harku oja (üle 10 ha pindalaga ja üle 25 km²valgalaga veekogu) veekaitsevöönd
- Perspektiivne ühendustee (Selektor Projekt OÜ töö nr P19017 Juuliku- Tabasalu ühendustee ja riigitee 11390 Tallinn- Rannamõisa- Kloogaranna km 5,0 - 9,0)

PLANEERITAVA ALA NÄITAJAD:

Planeeritava ala suurus	2,70 ha	
Kavandatud kruntide arv	6	
Krunditava ala maa bilanss:		
tootmismaa	3518 m²	56,6%
transpordimaa	2700 m²	43,4%
Haljastuse osakaal	50%	

MÄRKUSED

1. Topo-geodeetilise alusplaani koostas Geodeesia24 OÜ töö nr. 9112-24 24.04.2024.a. (Koordinaadid riiklikus L-Est 97 süsteemis, kõrgused EH-2000 süsteemis)
2. Vilipi reoveepuhasti ühendustorustike eskiisi koostas Kiirvool OÜ 21.08.2024.a.

OPTIMAL PROJEKT

Arhitekt	K. Samblik	HARKU VALD RANNAMÕISA KÜLA	Töö nr. 597
Projektijuht	E. Netse	VILIPI REOVEEPUHASTI DETAILPLANEERING	DP
Tehnik		TEHNOVÕRKUDE KOONDPLAAN	M 1:1000
			26.05.2025
			AS - 05